SERVIÇOS A EXECUTAR

① INSTALAÇÃO DE PISO / REVESTIMENTO CERÂMICO
② SUBSTITUIÇÃO DE FORRO E TELHADO
③ INSTALAÇÃO DE RODAPÉ
④ INSTALAÇÃO DE ESQUADRIAS
⑤ SUBSTITUIÇÃO DE COBERTURA
⑥ INSTALAÇÃO HIDRÁULICA
⑦ INSTALAÇÃO DE RAMPAS
⑧ CONSTRUÇÃO DE WC / VESTIÁRIO

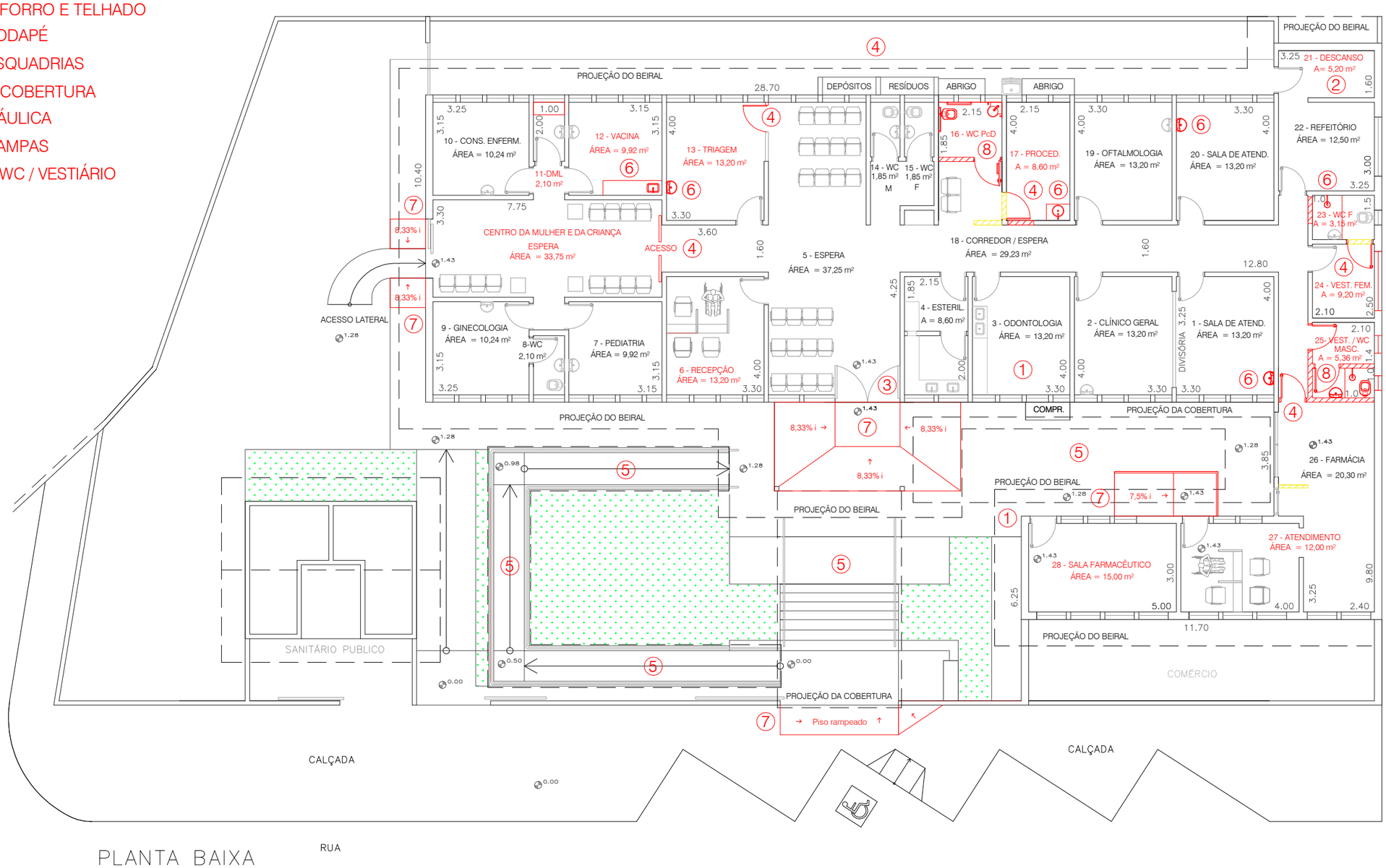

PLANTA BAIXA
ESC. 1:150 (A3)

EXISTENTE

A DEMOLIR

A CONSTRUIR / REFORMAR

Prefeitura Municipal da Estância Climática de Morungaba

Obra: Pintura e reparos no Posto de Saúde "DR. ROMEU BUENO DE AGUIAR"

Local: Praça João Pessoa, 21 - Centro - Morungaba - SP

Data : 30/05/2025

Folha: 1/1